

ワンダーストレージ  
ホールディングス社内誌

# WSP

WONDER STORAGE PLUS



2024  
10

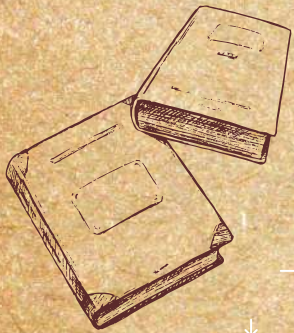
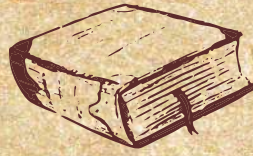

秋の夜長に読書はいかが?え?忙しい?じゃあ漫画読も!

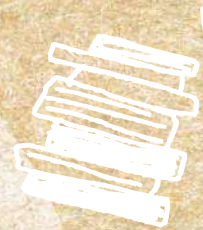

ワンダーストレージプラス  
WONDER STORAGE PLUS

民間福祉バラエティミニフク特集  
スタッフ自慢 / ごつつあん行きます!

第5回会社訪問記  
ようこそ社長室へ

採用企画部だより  
インフォメーション





閻金ウシジマくん



常務取締役  
**荒木 孝文さん**

数多くの人たちの人生においての失敗例がたんまり掲載！  
しのごの言わずに、自分自身が“閻”に落ちてしまわぬ様に  
全巻読むべし！



ルックバック



ワンダーストレージクリエイション  
**奥井 俊介さん**

過去の青春を美化することは容易である。ただ、その  
ひと時に1ページ加筆できるとしたら…。鬼才藤本が描  
く青春長編読切。



ハイキュー!!



ルグランとうるおいの家山典 / 厨房  
**中村 麗来さん**  
高校バレーの熱い戦いが見どころ！  
キャラもそれぞれかっこいいです！



チ。第1集



うるおいの家南の沢  
**堂 靖幸さん**  
15世紀、地動説が異端とされてい  
た時代に、感動の為に命をかけた  
人々の生き様を現ける感動作です  
!! 現在、アニメ放映中です!!



僕のヒーローアカデミア



うるおいの家芸術の森  
**一守 山佳さん**

つい最近最終回  
を迎えたので、一  
気読みにおすすめ  
です!アベンジャ  
ーズとかヒーロー  
コミック好きには刺  
さるとおもいます!



ドラゴンボールZ

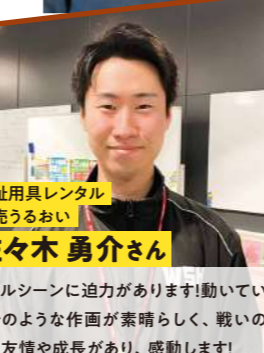

福祉用具レンタル  
販売うるおい  
**佐々木 勇介さん**

バトルシーンに迫力があります!動いて  
いるかのような作画が素晴らしく、戦い  
の中に友情や成長があり、感動します!



九龍ジェネリックロマンス



よくある恋愛漫画…  
かと思いきや、登場  
人物も街も何もかも  
が謎や秘密だらけ  
で、恋愛漫画であり  
SFでもミステリーで  
もありません。先の読  
めない展開が見と  
ころです!

総務部  
**小森 みさきさん**



美味しんぼ  
**美味しんぼ**  
豆腐と水  
作・雁屋 哲  
画・花咲アキラ



ワンダーストレージホールディングス  
**佐藤 肇祐社長**

人生において「原理原則」というのを幼少期か  
ら大事にして思考してきました。物事の考えか  
た、特に侘び寂びなどの考え方が沢山書かれ  
ていて、料理と文化が紐付き非常に学びになる  
漫画でした。



五分の花嫁

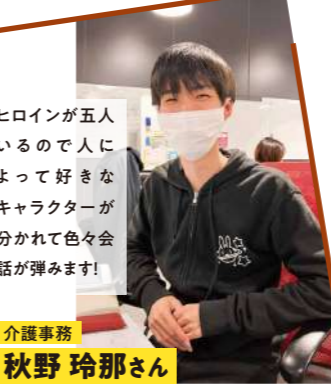

介護事務  
**秋野 玲那さん**

ヒロインが五人  
いるので人によ  
って好きな  
キャラクターが  
分かれて色々会  
話が弾みます!



ブルーロック

最強のストライ  
カーをつくる!!と  
いう目的で個々  
の力を高める事  
に焦点を当てて  
いるサッカー漫  
画。異色なテー  
マでやっている  
のが面白い!



採用企画部  
**中谷 美尋さん**

# 漫画読

じゃあ



秋の夜長に  
読書はいいか?  
え?忙しい?

読書の秋とはいえ、忙  
しい私たち。気軽な漫  
画で秋の夜長を楽しみ  
ましょう!みなさんにお  
すすめの漫画を伺いま  
した!気になる漫画があ  
れば読んでみてね!



宇宙兄弟



APO

常務取締役  
**後藤 有紀子さん**

兄の六太の俯瞰した自己分析と他者分析の末出  
す名言が最高に沁みます。ウチの愛犬がAPOさ  
んなのも、弟日々人が飼っているパグから頂いた  
名前です。



# 聞いて!うちの スタッフ自慢!

あなたの頑張りを見ている人は、ちゃんといる。良いところは悪いところの10分の1しか広がらない。頑張っている仲間のこと、広めていこう! 仲間の素敵どころ、見つけあって自慢し合しましょう!

自慢のスタッフ: 加藤 芳高さん



拠点: ルグラン中の島2号館

## 日々成長を続ける頑張り屋!

ルグラン中の島1号館がまだある時代から訪問介護業務を頑張っている方です。ルグランの利用者様は他の住宅よりも重介護者が多い住宅なので介助の多さや難しさ、意思疎通の難しさがとてもあります。加藤さんは控え目で自信を持って仕事をすることが苦手だったので最初は利用者様から不安な声も聞こえてきましたが、経験を積みルグランのリスクの高い利用者様に対しても安心して任せられるスタッフに成長してきました。看護師さんから注意を受けることも多々ありましたが、忍耐強く・素直なところが加藤さんを成長させたと思っています。天然なところが魅力的で、現場が和んだり良い雰囲気でも働いて頂いています。ダンスも得意だとか…今後もさらなる成長に期待しています!

### 紹介者



岡崎 慎介さん

拠点・肩書: ナーシングホーム事業部 ブロック長代理 住宅管理者兼理学療法士  
頑張っている事: ナーシングホームで大切なのは「看護師と介護士の共存」ですので私の役割はできるだけ満足のいく環境で働いてもらえるように現場の意見を聞きサポートに徹することだと思っています。現場の主張を聞き分け再現することがより良いものになると考えて努めています。

# ワンダーストレージTV 注目動画!

もっとワンダーを知ることができる!  
学びあり、笑いあり、涙ありの公式YouTube番組

## 今回の注目はコチラ!



## 新企画!ごっつあん行きます!

## クラボ企画!

第一回はヤブシタの和モダンN6北円山に伺いました! ごっつあんこと後藤常務と和モダンN6北円山のディレクターわしこさんに美しい和モダンの魅力を語っていただきました! 後藤常務の和モダンなデニム素材のお着物にもご注目ください!

今後も続々更新予定!  
高評価とチャンネル登録をお願いします!



# ミンフクの 撮影現場を 大公開!



ワンダーストレージホールディングスがメインスポンサーでお送りしております「民間福祉情報バラエティ ミンフク!」。みなさん、毎週土曜日6:00より見ていただいておりますでしょうか? 番組が始まり半年、ミンフクの制作現場を大公開いたします!

### ワンダーのセミナールームでの撮影!



始まる前に台本をチェック! でも台本に書いてあるのは簡単な流れだけ。かみむらさんがゲストが話しやすいような話題を振りつつ、話を盛り上げ、落ちをつけます。

### カメラのセッティングチェック中...



### ヒデさんも出演中! 番組オープニング曲はヒデさんの作曲です!



ミンフクはいつも手がカチンコ代わりです。編集時に三台のカメラと音声のタイミングを合わせるのに必要なんです。



撮影の合間はわいわいおしゃべり。なぜか本編と同じくらいになる話も多いです。

撮影スタート。出演者以外は息をひそめて見守ります。

### ロケは時に過酷な場面も。



カメラマンのスポンが引っ付き虫だらけになりました。



撮影後の編集作業! これが終わるとTV局に納品してついに放送されます!



## 有限会社オフィスセブン 北野 隼汰

ミンフク制作担当のオフィスセブンの北野と申します。民間福祉に関する番組の制作にあたり、私たちは視聴者に寄り添い、福祉に関わる方々のお話をわかりやすく視聴者さんに届けられるような番組作りを目指します。そのために製作スタッフ一丸となって真摯に取り組んで参りますので、ご支援の程よろしく願いいたします。

## 大募集!

ミンフクでは今後もみなさんの働く現場や新しいサービスに迫り、北海道の民間福祉の最前線をお届けします! 知って損はない情報ばかり! いつかあなたの役に立つかも!? 出演したい方、スポンサーも大募集中です!



## TVh 土曜6時~みてね!



YouTubeからも視聴できます!







訪問25 「アットホーム」の進化系それが「すこやかライフ」

「ご家族で経営される、すこやかライフ様は、障がいと呼ばれるカテゴリは、個性でもあり、社会に対して、そんな個性や多様性を「活かせる」場所を提供したい。という想いのもと、利用者が働く喫茶店、またアートをやりたいと願う利用者の皆様の願いを叶えるためのアート支援事業にも取り組まれています。理事を務めるお父様も、80歳にして現役バリバリ！とある占いで「100歳まで生きる、まだまだ働きますよ」と言われたそうで(笑) 「支援活動を続けることで、自分も高齢者生活をエンジョイしたいです」とエネル



特定非営利活動法人 すこやかライフ

〒064-0811 札幌市中央区南11条西12丁目 2番33-2 KOMOMO南11条ビル

TEL 011-303-3900

GUEST

山本 恵理子さん 井上 愉佳さん

INTERVIEWER

佐藤 肇祐社長 廣橋 秀雄



訪問26 出会った瞬間に分かり合える。その理由は...

2005年に開業。来年20周年を迎える、かえで薬局様。まず驚いたのは薬局の受付エントランス。それはまるでホテルのラウンジかと思わせるような清潔感と、受付スタッフ様のホスピタリティの高さ。「福祉はサービスである」弊社の理念にも非常に通じるものがあると直感させられたのも束の間、お出迎えしてくださった澤田社長は、弊社の高年齢者住宅のサービスモデルが記された冊子「別冊ワンダーの家」をパラパラめくっただけで「佐藤社長の想いがわかりました」と一言。そこから、佐藤社長と澤田社長は、お互いの事業のことを2、3語り合うだけで、すっかりシンパシーで結ばれたよう。お二人のお言葉を引用させていただきます...



有限会社 かえで薬局

〒006-0814 札幌市手稲区前田4条14丁目3-9

TEL 011-686-5557

GUEST

代表取締役 澤田 博文さん

INTERVIEWER

佐藤 肇祐社長 廣橋 秀雄



訪問27 その子にとっての「誰か」を見つけてあげたくて

児童養護施設等退所後のアフターケア、子育て支援をされているという「おちやのまS.O.縁」様への会社訪問で伺った先は、どういうわけか「美容室」でした。遡ること16年前、代表の矢後様は、美容師として活躍する傍で、児童養護施設へのボランティアに出かけたことがきっかけで、カットボランティアの道から「おちやのまS.O.縁」の設立に至りました。つまりは今も、美容師として生計を立てながら、ボランティアとして支援活動を続けていらっしゃるようです。 矢後様曰く、児童養護施設の正しいイメージは今もなお社会には浸透しておらず、その認識、誤解によって苦しんでいる「ニュースや社会問題として、社会の目が届かないところにいる子どもたちが、たく



訪問28 福祉×アート＝「かっこいい」と言える未来へ

今年4月に独立開業したばかりという、SYNTIME齋藤様。今回は、弊社が訪問ではなく、齋藤様に弊社を「会社訪問」していただきました！ 元々は、精神科の病院などに勤めていたという齋藤社長。 ご自身の趣味でもある「サブカルチャーアート」と、福祉業界でのジョブコーチとしての経験が未来のヒントとなり、障がい者就労支援の一環として、作品を古着とのコラボで新しい作品を生み出し、その作品を流通させる事業を展開していらっしゃるようです。これだけでも福祉業界では、全く新しい形の事業であるとともに、スケートボードや、パンク、ヒップホップといった若者カルチャーに特化した作品を、障がい者アートと呼ぶ「アウトサイダーアート」



一般社団法人 おちやのまSo-縁

〒060-0007 札幌市中央区北7条西17丁目7-34 加藤ビル2階

TEL 011-614-8733

GUEST

代表 矢後 真由美さん 理事 石田 美樹さん

INTERVIEWER

後藤 有紀子 廣橋 秀雄



株式会社 SYNTIME

〒005-0013 札幌市南区真駒内緑町1丁目1番16

TEL 090-1381-8064

GUEST

代表取締役 齋藤さん

INTERVIEWER

後藤 有紀子 廣橋 秀雄





## 訪問29 「ものづくり」を超えた、人や未来をつくる仕事

WEB広告事業、不動産事業、そして共同生活援助、就労継続支援B型、相談支援事業所、多機能型児童デイサービスと、多岐にわたる運営を行うポロワッカ様。今回は「就労支援と、アートの未来」について、取材をさせていただきました。

様は、病院という枠を飛び越えて、出会った人たちがもって輝ける社会を作りたい、与える、与えられる、そういう関係ではないフィールドで、「ものづくりで終わらない、利用者さんたちのプロとしての未来を、ちゃんと作れる仕事したい!」と、熱い眼差しで語ってくださいました。児童デイサービスでクリエイティブを学んだ少女たちが、やがてプロのアーティストとして個性の翼を羽ばたかせる未来、ポロワッカさんなら間違い無く作ることができ、弊社もお手伝いしたくなる素晴らしい事業でした。

ポロワッカ様の工房は、もはや事業所というよりもまさに「アトリエ」。



### 株式会社ポロワッカ

〒064-0802  
札幌市中央区南2条西24丁目2-17  
河村ビル1F

TEL 011-624-0660

#### GUEST

新谷 圭子さん

#### INTERVIEWER

鷹橋 秀雄



## 訪問31 地域における親子の安らぎの場を創り続けています

本日は訪問発達支援「おやこのにじ」代表の松田様にお話を伺いました。昨年まで児童精神科に作業療法士として勤めてきた経緯から、子供の発達や障害が親子の関係性に大きく影響することを目的に「おやこのにじ」を設立されました。

して公認カウンセラーがカウンセリングを行うことでママと乳児の「隠れ貧血」を見つけてフィードバックを行い、健やかな育児環境の整備を目指しているとのこと。また、親御さんが当たり前のようにサポートを行うことが主たる目的のひとつでもあります。

「居宅訪問型児童発達支援と保育所等訪問支援」というあまり聞き慣れない事業ですが、リトルベビーなど発達に心配がある子を持つご家庭や、不登校のお子様を持つ子の学校支援、集団生活に困っているお子さんに対して学校やフリースクールなどに訪問して対話やカウンセリングを行うことで改善の糸口を見つけ出すお手伝いが主たる業務になります。

地域でのイベントを意図的に開催することで、地域のつながりの中で障害を持つ子供たちが自然な形で社会とつながり溶け込めるような環境作りを心掛け実践しておられます。松田さんは特に地域に根差した活動に力を注いで、市民団体やおやこのあそびば代表、合同会社おやこみらい、一般社団法人おやこみらい、NPO多様な学びプロジェクトおやこのとり木代表、なども発達・運動支援士の養成主宰、など本場に様々な学びプロジェクトを行っています。

また、松田さん以外にも幅広い取り組みを行っています。そのうちの1つに「フテリおやこ保健室」というおやこの子育て支援する取り組みがあり、プログラムの例としては生後6ヶ月から測定できる「貧血チェック（モグロビン測定）」を実施

札幌でも元気に子育てができる親子が触れ、この街で生まれ育って良かったと思えるような環境作りに取り組み続けたいとおっしゃっていて、私たちも共に力を合わせたいと感じました。



### 訪問発達支援 おやこのにじ

〒001-0022  
札幌市北区北二十二条西4-2-25  
ライオンズマンション北22条704

TEL 070-8412-9268

#### GUEST

代表 松田 幸恵さん

#### INTERVIEWER

菊池 英彦  
白吉 健康



## 訪問30 初心者でもPCスキルが磨ける就労支援事業所!

札幌駅から徒歩4分、日本酒の美味しそうな居酒屋さんの二階にあるのが就労継続支援B型事業所WELLYさんです。

そんな岡崎代表にWELLYの支援において大切にしていることを伺いました。「ここに来たら調子が良くなる、元気になるような事業所でありたいので、ストレスのかからない環境に気をつけています。そして来所したからには何かしらの成長をしてほしいと思っていますので、一人ひとりの好きなこと、個性を大切にしたい作業をしながらスキルアップに取り組んでもらっています。」

しかしPC初心者への専門スキルの指導はなかなか難しく、クリエイションでも常に課題が上がっております。WELLYさんではどんな指導をされているのかと岡崎代表にお伺いしたところ、「一人ひとりの興味や特性に合わせてオーダーメイドで指導しています」とのこと。それが難しいのですよ。

利用者様ファーストな思いが伝わってくる事業所様でした。



### 就労継続支援B型事業所 WELLY

〒060-0809  
札幌市北区北9条西4丁目5-2  
三京北9条ビル2階

TEL 011-600-0812

#### GUEST

代表 岡崎 健吾さん

#### INTERVIEWER

下出 幸之介  
潮見 沙紀



## 訪問32 自然や地域社会とのつながる単独型小規模多機能ホームです

皆さんは単独型の小規模多機能・看護小規模多機能を知っていますか?今回訪問したのは単独型の看護小規模多機能を運営する「ミヤビーの家」の川田社長です。

現在、従業員は30名ほどで、経営をする上で理念を最重要視することに最も気をつけていて、「活動性を高める。地域とのつながり・社会とのつながりを大切に」「この理念を薄ませないことこそが当社の差別化の根源であり、存在意義です。」と想いを語ってくださいました。

川田社長は、理学療法士として働いていた頃から小規模多機能に興味を持っていて、ビジネス的に勝つためには本来であれば人が多い地域で開業しなければいけないけれど、「一方で『利用者の皆様が自然・文化と関わりながら充実した屋外活動が行える場所』に強いこだわりと想いを持っていて、最終的に現在の宮の森を選んだとのことでした。

お話の中では、この想いを従業員の皆さんにきちんと伝えることの難しさや、売りである小規模多機能の「柔軟さ」は逆に会社や従業員にとっては大きな責任にもつながる難しさについて語ってくださいました。

単独型の小規模多機能は経営が難しいとの周囲からの助言があったものの、あえてやろうと思った動機は「利用者さんだけでなく、その御家族の支援もしたい」という想いからでした。

ワンダーストレージとしても学ばせて頂くことが沢山あり、札幌地域を守る存在として今後も一緒に頑張ることを誓い、共に連携していきたいと思っています。

川田さんいわく「居宅や住宅ではケアしきれないご家族のニーズを小規模多機能であればマルっとサポートできます。本来デイサービスに出ることができない利用者さんでも訪問して通いに連れ出す

ことができます。本来デイサービスに出ることができない利用者さんでも訪問して通いに連れ出す



### 看護小規模多機能ホーム 「ミヤビーの家」

〒064-0952  
札幌市中央区宮の森2条13丁目12-10

TEL 011-624-3811

#### GUEST

代表取締役 川田 雅弥さん

#### INTERVIEWER

菊池 英彦  
白吉 健康





SNS登録  
お願いします!

WSH公式  
Instagram



WSH公式  
YouTube



WSH公式  
Facebook



※しずかとはえは今号休載致します。

さんじゅうに  
第32回

# 採用企画部だより

毎号、採用企画部から皆様へお届け!!  
人に関わることや役立つ情報を発信していきます!

採用企画部に  
新しく  
加わりました!

## 新入社員紹介

産まれも育ちも北海道。

高校卒業まで地元の十勝で過ごした後、奈良県にある和裁士の専門学校に入学。4年間学校に通い和裁士の国家資格・着付け師範の免許を取得。

専門学校を卒業後、沖縄県に4年間在住し呉服屋で販売員を経験したのち、和裁士とコールセンターでWワークの仕事をしていました。

2011年に北海道へ帰省。約16年コールセンター(受電・事務)にて勤務し、10月に企画採用部に入社。介護・看護業界のお仕事は初めてなので、分からないことだらけですが一日でも早く戦力になれるよう頑張ります!



保志 ゆかり  
YUKARI HOSHI

気軽なご連絡・ご相談、お待ちしております!

お問合せ先

0120-916-725

(採用企画部/白吉・泊・春木場・保志)

社内向け  
採用公式  
LINE



# 行列の できる ワンダー 相談所窓口

お仕事のお悩み、  
ご相談ください。

### ポイント1

法務部主管(HD新卒採用部、HD監査役、顧問産業医、キャリアカウンセラー)と共に解決策をご提案致します。

### ポイント2

従業員なら誰でも無料で使える行列のできるワンダー相談所窓口。

### ポイント3

当グループの全てのお悩み事に対して法的・業務的にご相談を頂戴致します。

質問者名が公開されることはありませんが、質問の内容に不備がある場合は、確認のためご連絡することがあります。質問内容が多いものについては、ナレッジとして社内へ共有していきます。

私がお悩み解決します!



お問い合わせはこちら

HD 法務部 久保 智人 ✉ kubo@wonderstorage-h.jp

お申込みは  
LINEにて



# ようこそ 社長室へ

代表取締役兼グループCEO  
佐藤 肇祐 連載

第43回

## 「夢が1つ叶った」

私は起業したときに達成すべき目標をセッティングしました。

- 1、創業第10期で年商十億円
- 2、従業員千人以上の会社を作る
- 3、地元証券取引所へのIPO
- 4、地元地域シェアナンバーワン
- 5、インフラを創る
- 6、年収4000万円以上
- 7、Forbesに掲載される

この七つの目標を文無しで資本金わずか20万円の合同会社の代表社員の私は一人しかいない会社で13年前にセッティングしました。

あのときは、『どうせやるなら!生涯かけて!!』と思い、目標も高い目標にしましたが、一番最後に立てたForbesの掲載は、この掲載がされるまでメディアには一切出ない!! くらいの勢いがありました。  
↓ 要所所ではどうしても告知をしないといけないときだけ地方紙メディアの方々にはお世話になりましたが...

6月にサステナブルグロースカンパニーアワードの受賞が決まり、審査員のForbes編集長にお会いできる機会も頂き、なんなら会場で写真撮影までして頂き、今回目標のひとつを叶えることが出来ました。本日、書店にてForbesを手にして、感無量でした。本当に嬉しかったです。

感動というのは本当に良いもので、日々全力で何かを行い、失敗して苦しくて悔しい思いをした先にしかないものです。

私は常々、『豊かさや感動』を社内外に言い続けています。何かを成し遂げた先にあるものです。悔しい思いの先にあるものです。

素直に愚直に工夫の連続で、行動の連続で目標だけをみてやり続けた先にあるものです。

私は、努力や根性で生きていますので、多分そうじゃない方が見たら狂っているように見えるかもしれませんが、どうせ生きるなら...と日々思い、仲間と共に今回成し遂げました。



関係者協力者ネットワークホルダーおよび原動力をいただけますアンチの皆様・嫌がらせをしてこられた皆様、本当にありがとうございます。いまここに立ち、成長でき、これからの未来をつくる気持ちになれているのは皆様のおかげです。

第44回へ続く...





# RENTAL SEMINAR ROOM

駅チカ

レンタルセミナールーム

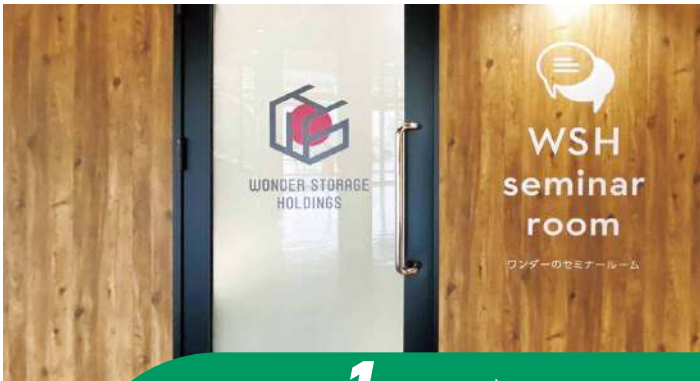

Point 1

地下鉄白石駅  
徒歩4分

Point 2

24時間  
365日つかえる

Point 3

1時間  
3,000円  
(税込)

約100㎡ / 50名様収容

概要

面積 100㎡ / テーブル 18台 / 椅子\* 38脚  
演台 1台 / ホワイトボード 1台 / マイク 1本  
プロジェクター 1台 ※その他、折りたたみ椅子あり

幅広い用途でご利用可能!

会議 / セミナー / 講習会  
物販 / イベントなど

Google Maps

